



नमस्ते

Namaste

BONJOUR

School Building build Project 2017

Project For



Shree Suryodaya Secondary School
Sano Wangthali 7, Godam choure, Kavre
Nepal

MAP OF NEPAL

Nepal

National and Zonal Capitals



Map Of Sano wangthali V.D.C of Kavre

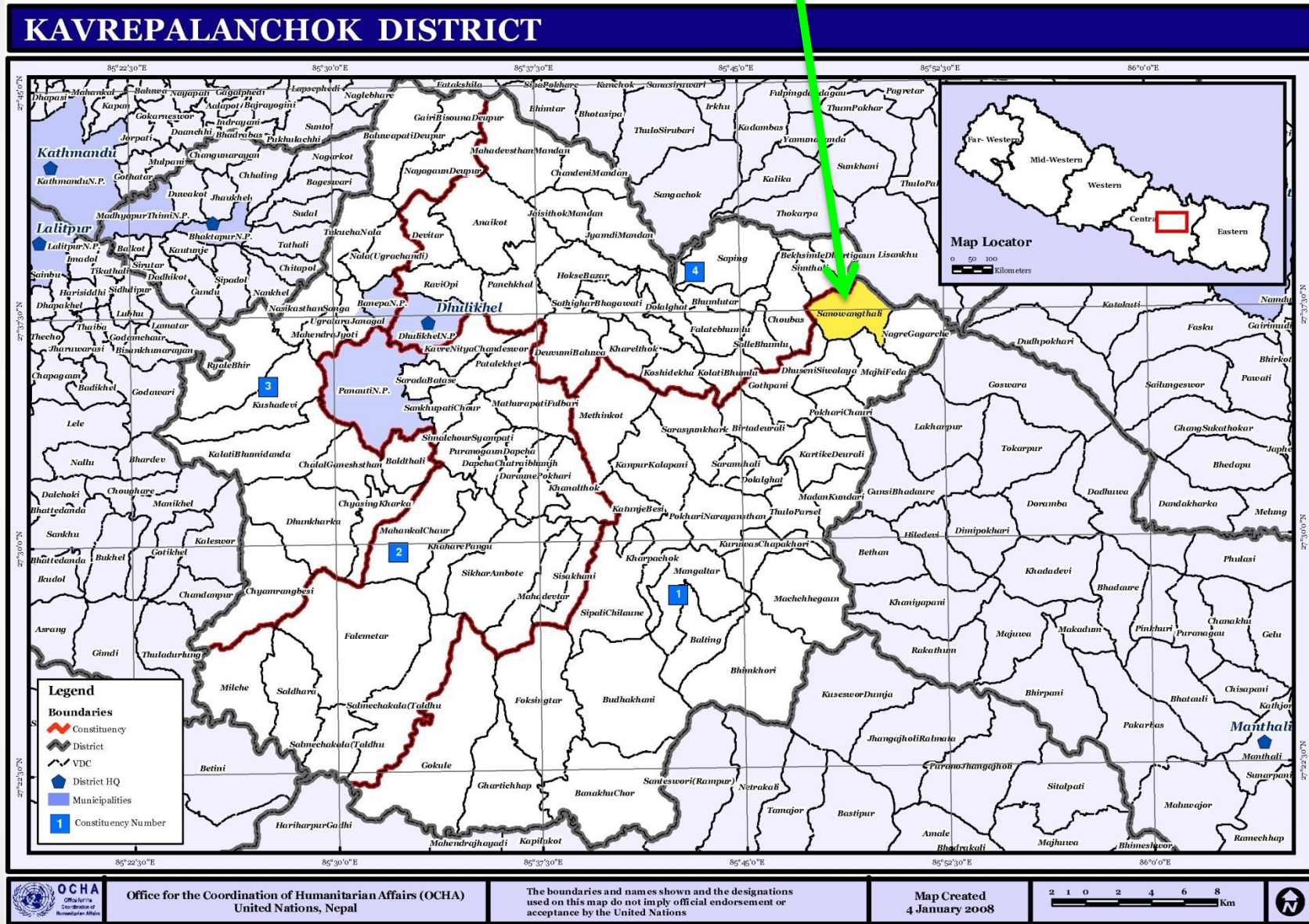

Proposal of Shree Suryodaya Secondary School . Sano wangthali 7, Kavre.

DESCRIPTION DE CETTE ECOLE

Cette école Shree Suryodaya Secondaire située à Sano Bangthali, Godamchour 7 Kavre a été créée en 1978, il ya 39 ans et en ce moment il ya 220 enfants (100 garçons et 120 filles) de 10 niveaux.

Il ya 12 professeurs dont le gouvernement soutient 8 et les 4 enseignants sont soutenus par la communauté et le village.

L'école se trouve 90 kilomètres nord-est du Katmandou dans le district Kavre Palanchok le village de Sano Bangthali à l'altitude de 1615 m.

Dans ce village la plupart de la population est de l'ethnie Tamang mais on peut y trouver des Chetri, brahmin et Dalits aussi.

Environ 350 familles habitent dans ce village. Environ 2500 habitent qui profitent de cette école.

Le grand tremblement de terre de l'année dernière a détruit le village entier et l'école aussi.

La plupart des gens de ce village vivent sous le niveau de pauvreté.

Ils pratiquent le bouddhisme et le shamanisme et il ya une représentation égale de la partie communiste et le congrès.

90% des gens sont dans l'agriculture mais 24% des gens ne peuvent pas encore lire ni écrire. La culture cultivée ici est maïs, Blé, Millet, pomme de terre et les fruits peuvent être cultivés pomme, mandarine.

En attendant votre information et support.

M. Ganga bahadur Lama
Head Master

M. Raju Ale Tamang
President
School Management Committee

Sujet : Demande de vos soutiens pour l'école

Chers Mesdames et Messieurs

Nous demandons sincèrement le soutien financier pour la construction de 8 chambres de notre école pour les étudiants. Actuellement l'école a besoin de 12 chambres pour les enfants et les professeurs mais le ministère de l'éducation nous a promis de construire 4 chambres. En ce moment la tous les étudiants étudient en plein champs dehors de l'école.

Le cout total des 8 chambres sera roupies népalais 5019252(Euro 43646) et ce bâtiment sera résistant aux tremblements de terre car ce sera construit par RBC (Steel rod, bétons et briques). Les 4 chambres seront au rez de chaussée et 4 chambre au 1^{er} etage. Le village contribuera 5%, qui sera environ 41463 euros) donc nous vous demandons de

financier le 41463 euros.

Nous vous demandons avec plein d'espoir et sincérité vos soutiens pour la construction de 8 chambres dans ce bâtiment.

Ci-joint le coute en chiffre et dessin du bâtiment complète.

**Bhim Tamang
(Coordinator)
Mandala Trekking**

**M. Ganga bahadur Lama
Head Master**

**M. Chandra lama
President
School construction
Committee**

Description & Proposal Letter From School



पत्र संख्या -
चलानी नं. -

वि.को.नं. २४०७७०००३

श्री सूर्योदय माध्यमिक विद्यालय
SHREE SURYODAYA SECONDARY SCHOOL



सानो बाङ्थली-७, गोदामचौर, काभ्रे
स्थापित: २०३४

मिति:

Sujet : Demande de vos soutiens pour l'école

Chers Mesdames et Messieurs

Nous demandons sincèrement le soutien financier pour la construction de 8 chambres de notre école pour les étudiants. Actuellement l'école a besoin de 12 chambres pour les enfants et les professeurs mais le ministère de l'éducation nous a promis de construire 4 chambres. En ce moment la tous les étudiants étudient en plein champs dehors de l'école.

Le cout total des 8 chambres sera roupies népalais 5019252(Euro 43646) et ce bâtiment sera résistant aux tremblements de terre car ce sera construit par RBC (Steel rod, bétons et briques). Les 4 chambres seront au rez de chaussée et 4 chambre au 1^{er} étage. Le village contribuera 5%, qui sera environ 41463 euros) donc nous vous demandons de financier le 41463 euros.

Nous vous demandons avec plein d'espoir et sincérité vos soutiens pour la construction de 8 chambres dans ce bâtiment.

Ci-joint le coute en chiffre et dessin du bâtiment complète.

Bhim Tamang
(Coordinator)
Mandala Trekking

M. Ganga bahadur Lama
Head Master

M. Chandra lama
President
School construction
Committee



पत्र संख्या -
चलानी नं. -

वि.को.नं. २४०७७०००३

श्री सूर्योदय माध्यमिक विद्यालय
SHREE SURYODAYA SECONDARY SCHOOL



सानो बाङ्थली-७, गोदामचौर, काभ्रे
स्थापित: २०३४

मिति:

DESCRIPTION DE CETTE ECOLE

Cette école Shree Suryodaya Secondaire située à Sano Bangthali, Godamchour 7 Kavre à été créée en 1978, il ya 39 an et en ce moment la il ya 220 enfants (100 garçons et 120 filles) de 10 niveaux. Il ya 12 professeurs dont le gouvernement soutient 8 et les 4 enseignants sont soutenus par la communauté et le village.

L'école se trouve 90 kilomètre nord l'est du Katmandou dans la districk Kavre Palanchok le village de Sano Bangthali à l'altitude de 1615 m.

Dans ce village la plupart de la population est de l'ethnie Tamang mais on peut y trouver des Chetri, brahmin et Dalits aussi.

Environ 350 familles habitant dans ce village. environ 2500 habitant qui profit cette école.

Le grand tremblement de terre de l'an dernier a détruit le village entier et l'école aussi.

La plupart des gens de ce village vivent sous le niveau de pauvreté. Ils pratiquent le bouddhisme et le shamanisme et il ya une représentation égale de la partie communiste et le congrès.

90% des gens sont dans l'agriculture mais 24% de gens ne peuvent pas encore lire ni écrire. Le culture cultive ici est maïs, Blé, Millet, pomme de terre et les fruits peut ce cultive pomme, mandarine.

En attendant votre information et support

M. Ganga bahadur Lama
Head Master

M. Chandra lama
President
School construction
Committee

Cost esteemed list for school building

S.No	Description	Unit	Quantity		Unit	Rate	Amount
1	Earth work in Excavation	Cu.Ft	2.291.71	64.96	Cu.M	600.00	38975
2	Earth work in filling	Cu.ft	6419.28	181.95	Cu.M	850.00	154660
3	Soling works	Sq.ft	2004.82	186.49	Sq.m	525.00	97910
4	PCC(PLAIN Cement concrete)works	Cu.ft	661.59	18.75	Cu.M	9000.00	1698773
5	9"Brick work in sub-structure	Cu.ft	281.81	6.20	Cu.M	12685.00	78675
6	9" Brick work in Superstructure	Cu.ft	1145.00	32.45	Cu.M	12685.00	411687
7	4"Brick work in Superstructure	Cu.ft	642.43	18.21	Cu.M	12685.00	230986
8	Internal Plaster work	Sq.ft	10248.05	953.31	Sq.M	325.00	309825
9	Outer plaster	Sq.Ft	4919.80	457.66	Sq.M	360.00	164756
10	RCC Work	Cu.ft	3024.42	85.73	Cu.M	13000.00	1114440
11	Steel Reinforcement	Kg	12763.65		Kg	72.00	918983
12	Chipping on floors	Sq.ft	572842	532.88	Sq.M	250.00	133219
13	Screening on floor	Sq.ft	5728.42	532.88	Sq.M	260.00	138548
14	Punning	Sq.Ft	5728.43	532.88	Sq.M	260.00	138548
15	Doors Windows						
A	Wooden frame	Cu.ft	12.62	0.36	Cu.M	210798.00	75419
B	Wooden Panel	Sq.Ft	189.00	17.58	Sq.M	12390.00	217833
16	Window (Aluminum)	Sq.ft	567.76	3068	Sq.M	12390.00	217833
17	Enamel Painting	Sq.ft	369.76	3068	Sq.M	125.00	3834
18	Internal Painting work(Emulsion)	Sq.ft	8403.23	781.70	Sq.M	240.00	187607
19	Outer Painting Weather Coat	Sq.ft	4883.35	454.27	Sq.M	260.00	118109
Grand Total Cost of Building							5019.252

School Condition



**In This
School's
building,
crack and
damage
No safety
there.**

**This
school
open the
all day
learning
and
teaching
with risk
in class.**

Shree Shree Suryodaya Secondary School

godamchaur , Sano Wangthali 7, Kavre.

About us

This School is situated 90 KM from Kathmandu in Sano Wangthali V.D.C and 1615 M. height Sano Wangthali of Kavre District

which was established in 1977.

The school building has been Damage destroyed by the last year by big earthquake. Now not much safety there.



Damage and Broken School Building there.

Shree Kamal Manik Lower Secondary School, Jimnang, Betini,1 Nuwakot.

School Management Committee



S.No	Position	Full Name
1	President	Kashi Prasad Kharel
2	M.O. Secretary	Ganga Bahadur Lama
3	Member	Bhagwan Raman Kharel
4	Member	Bharat B.K
5	Member	Kanchha Tamang
6	Member	Makar dhoj Tamang
7	Member	Changba Tamang
8	Member	Kamal Kharel
9	Member	Pasang Dorje Tamang

Student And Teachers



About us

Student

In This School total 269 student from Play group to class 12 .

Teachers

There are in total 12 teachers - 6 Madams , Miss and 6 Sir Including Principal.

For 2 teachers are by government support and for 10 teachers are by community and VDC Support.



Student of Suryodaya School.



Proposal of Shree Suryodaya Secondary School . Sano wangthali 7, Kavre.

Student in Class in this moment exam time .



BUILDING PLAN BY ENGINEER Ground Floor Plan

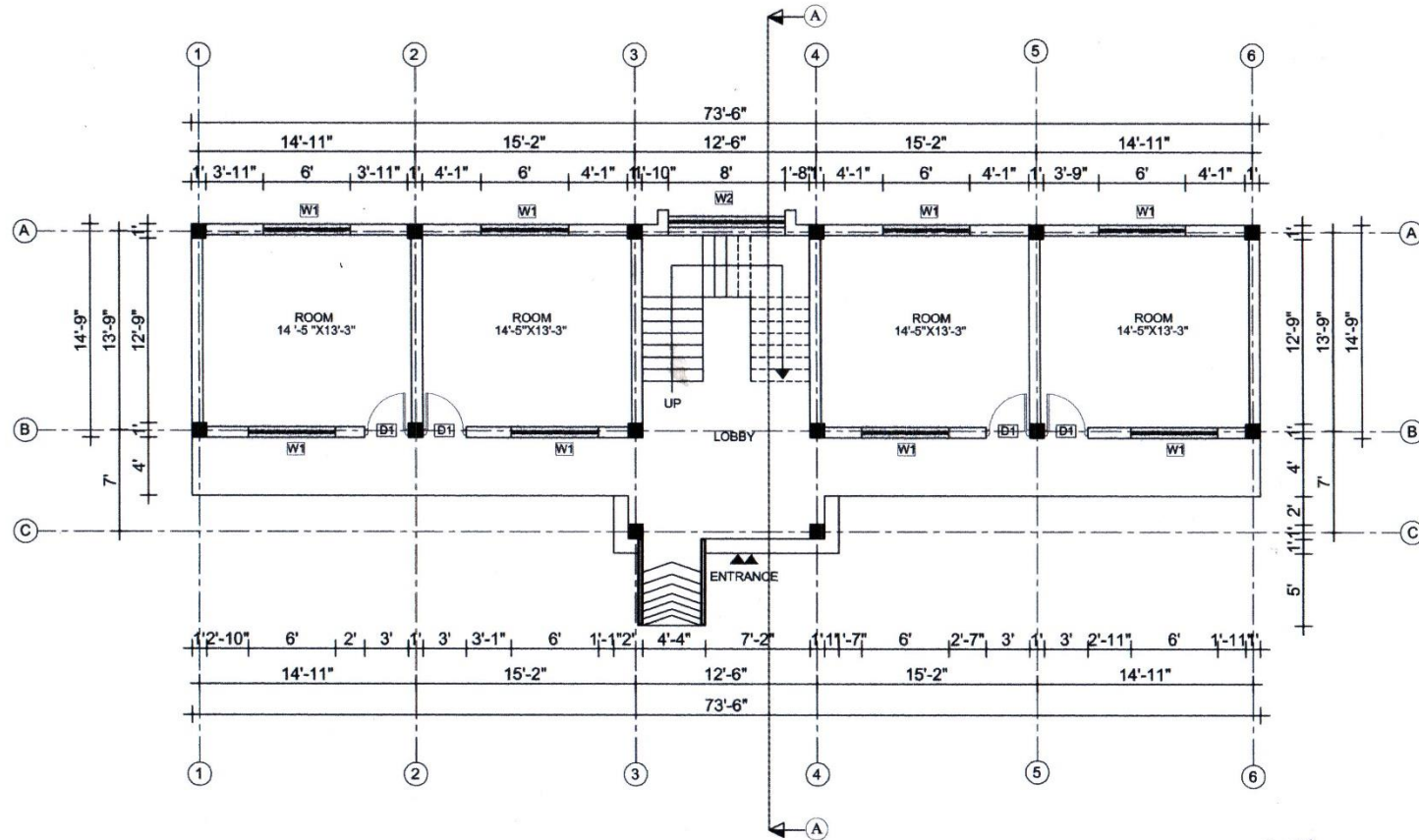

GROUND FLOOR PLAN

AREA:- 1176.87sq.ft

Er. Deepak Chaudhary
NEC No.:-14065
'A'

First Floor Plan

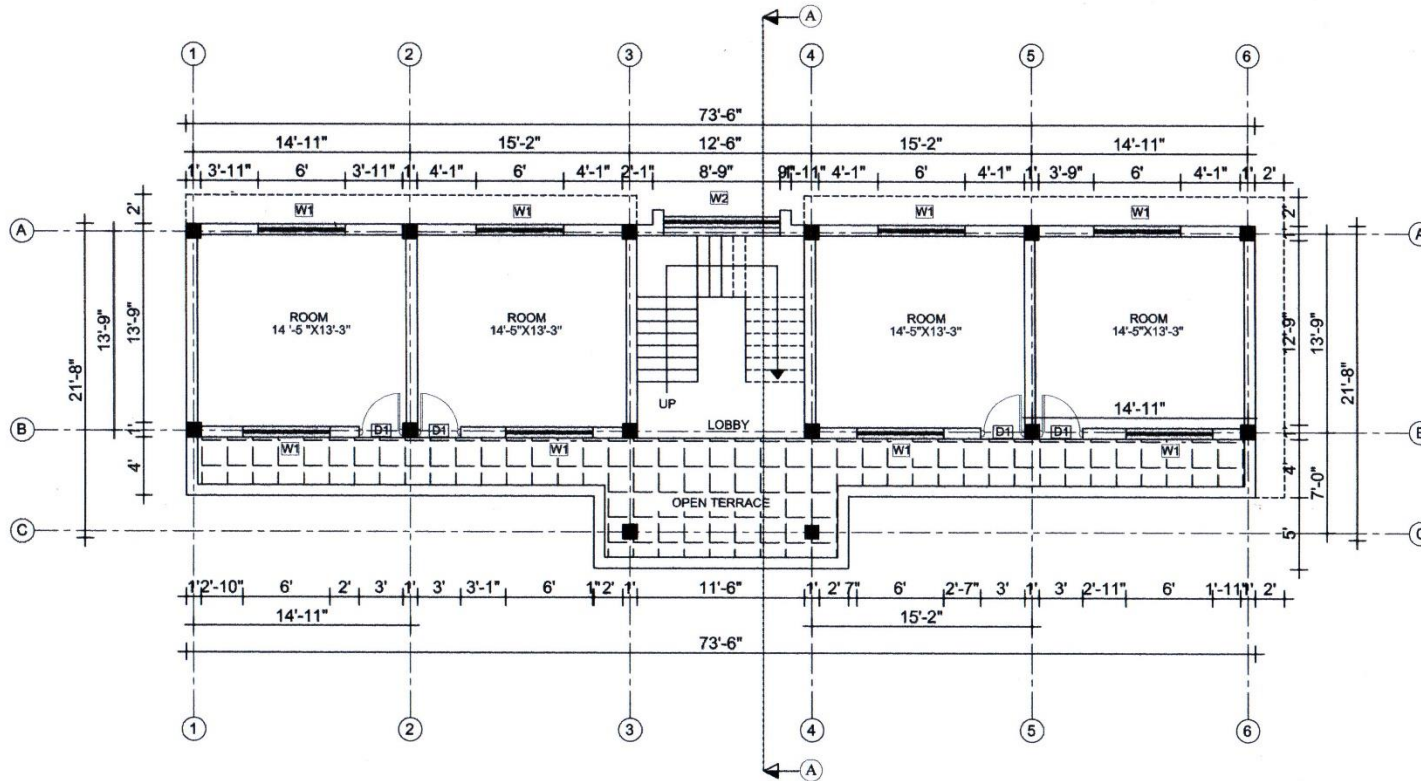

FIRST FLOOR PLAN

AREA:- 1176.87sq.ft

Er. Deepak Chauhan
 NSI No.: 14065
 11 'A'

Section AT A-A

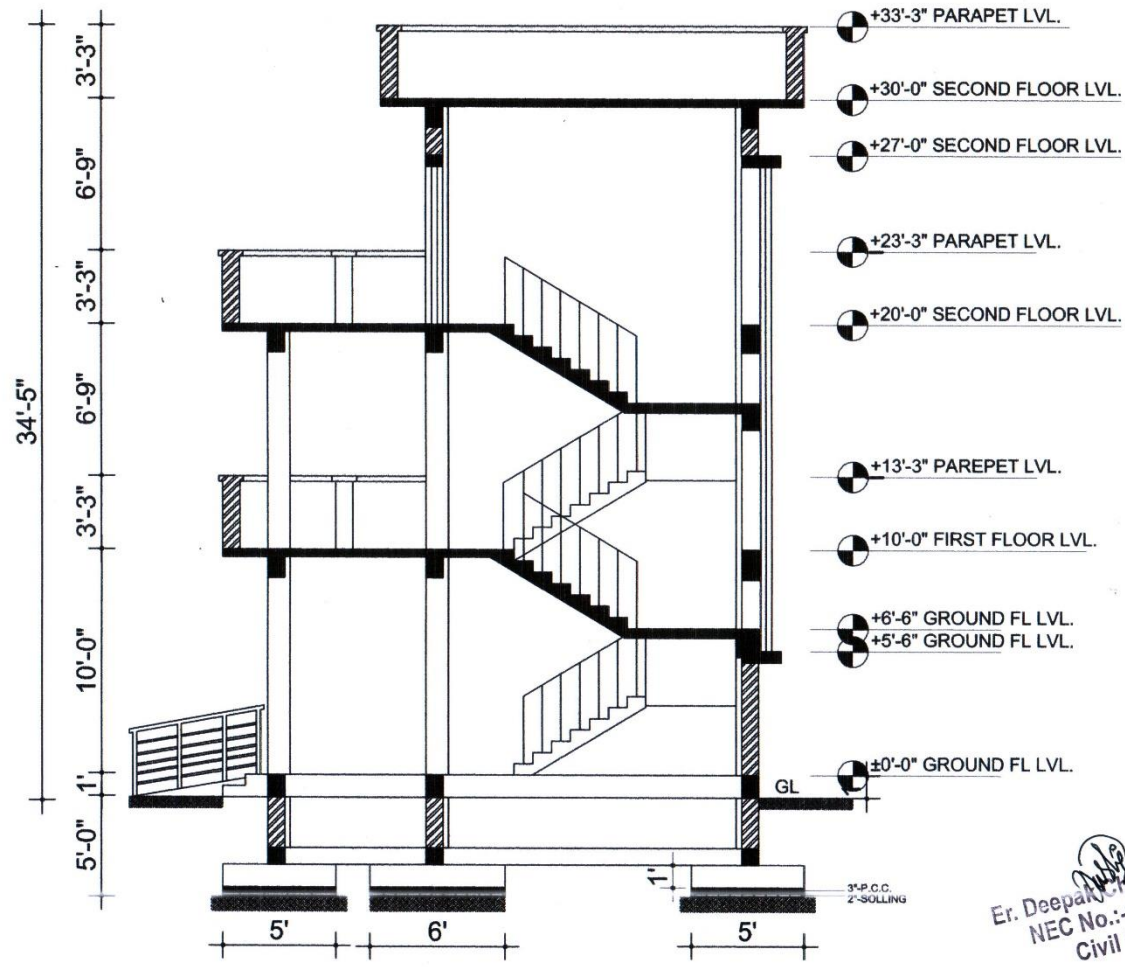

SECTION AT A-A

Er. Deepak Chaudhary
NEC No.: 14065
Civil 'A'

West Elevation

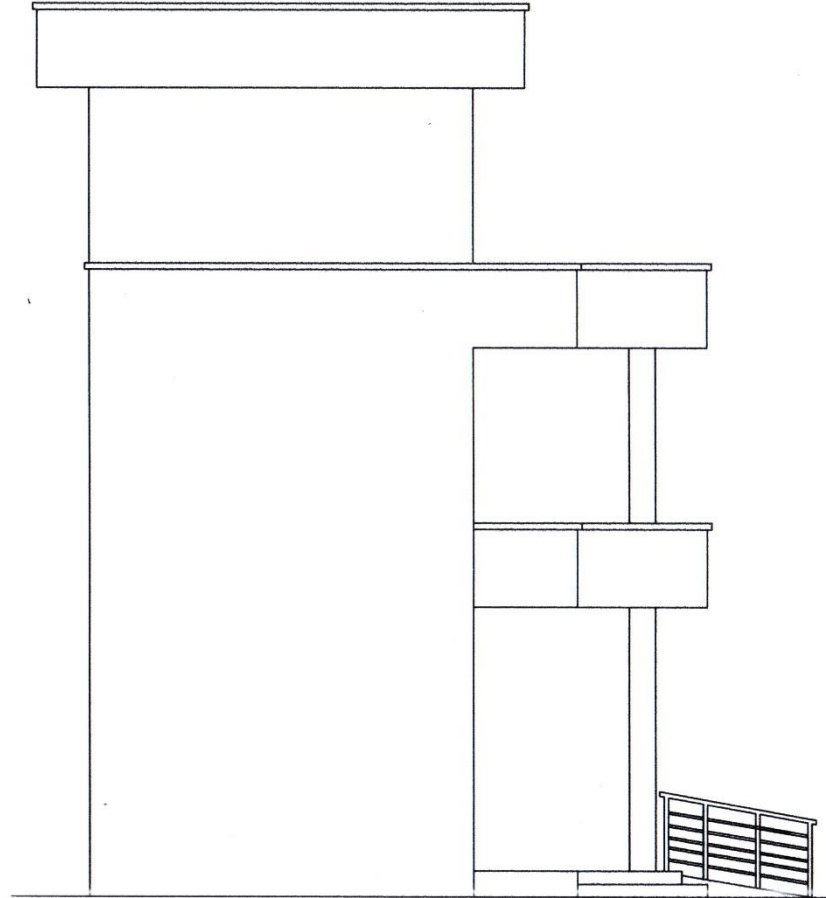

Er. Deepak Chaudhary
NEC No.: 14065
Civil 'A'

WEST ELEVATION

East Elevation

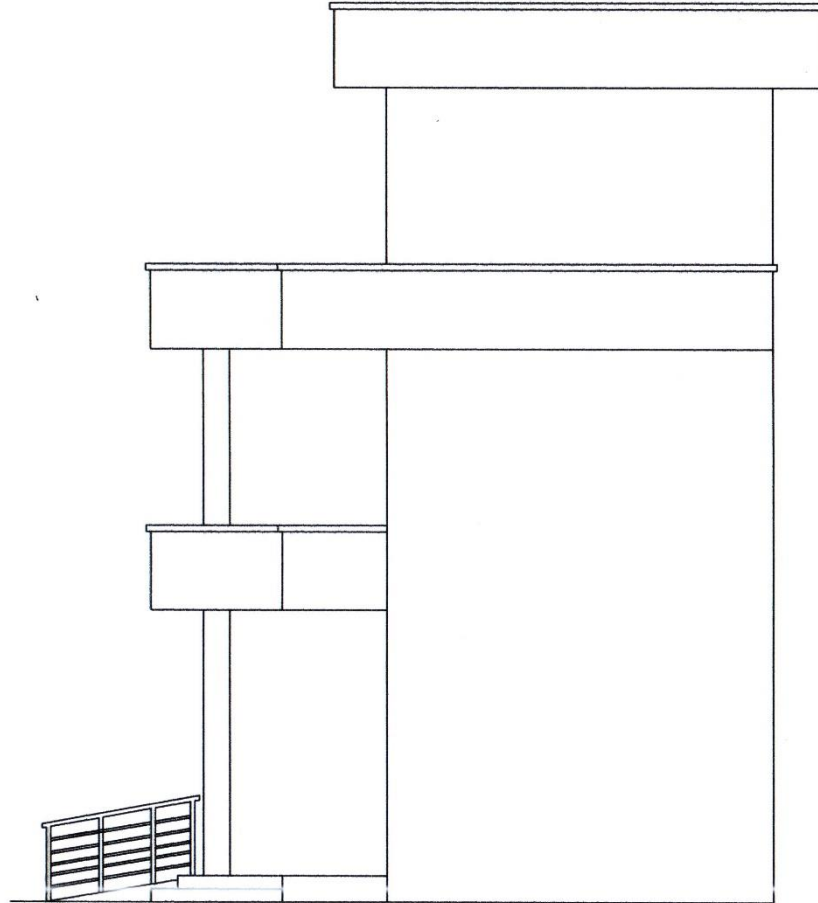

Deepak
Er. Deepak Chandhary
NEC No.:-14065
Civil 'A'

EAST ELEVATION

North Elevation

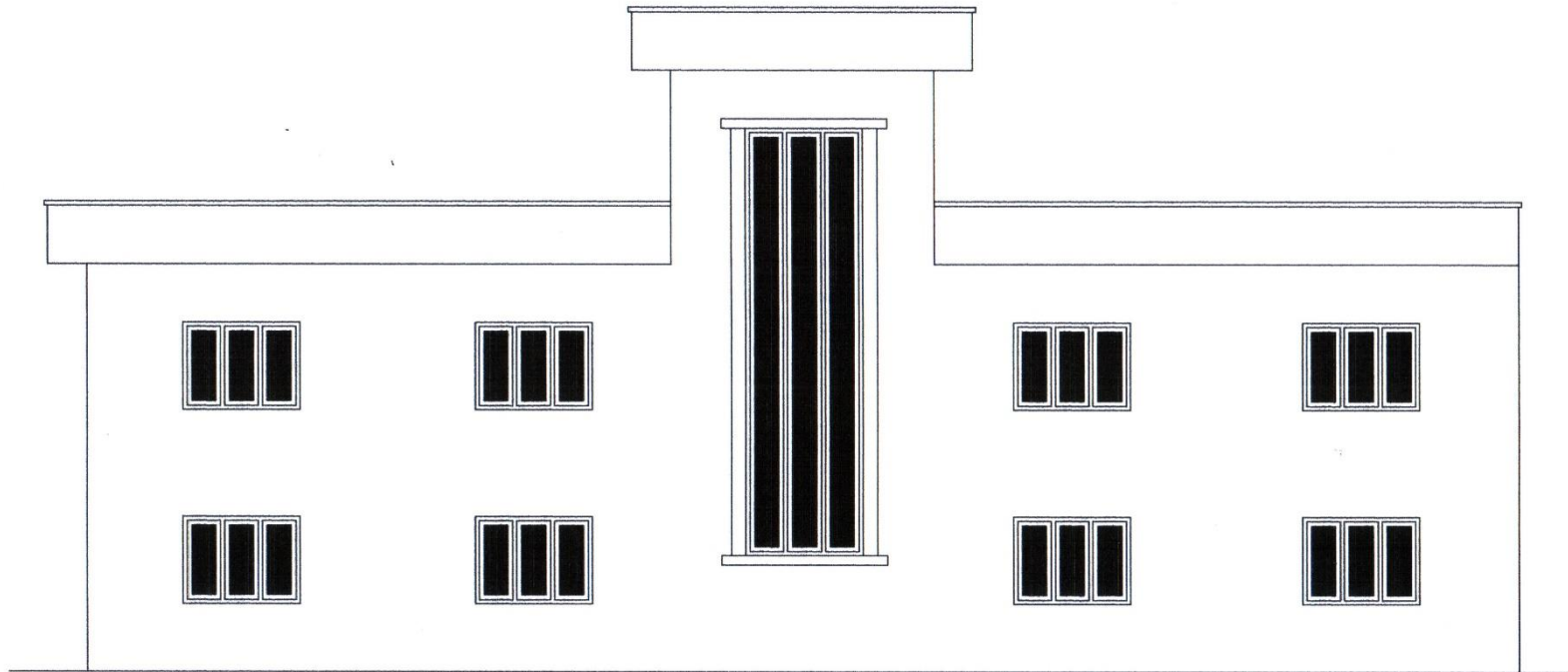

NORTH ELEVATION

Er. Deepak Chaudhary
NEC No.: -14065
Civil 'A'

South Elevation

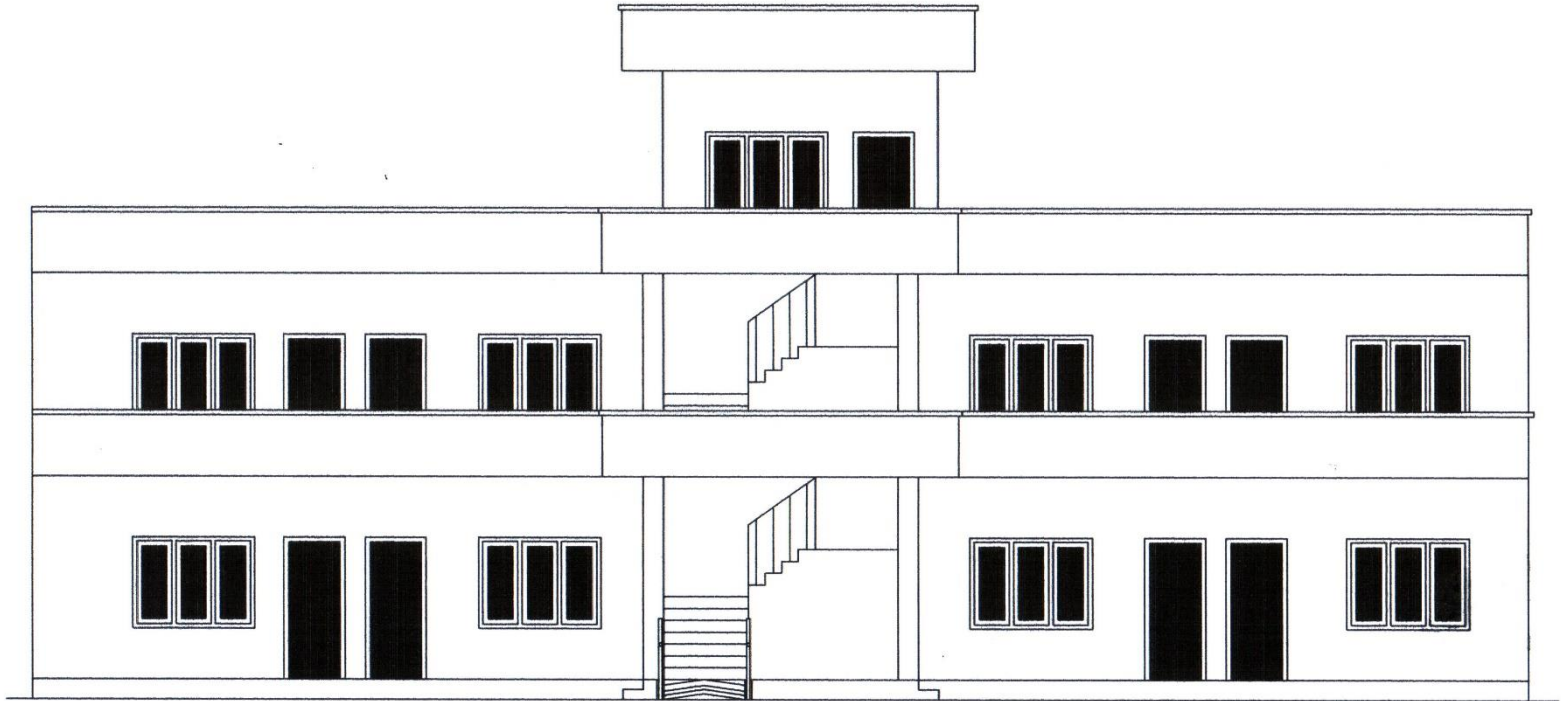

SOUTH ELEVATION

Er. Deepan Chandra
NEC No.: 14065
Civil 'A'

Top Floor Plan

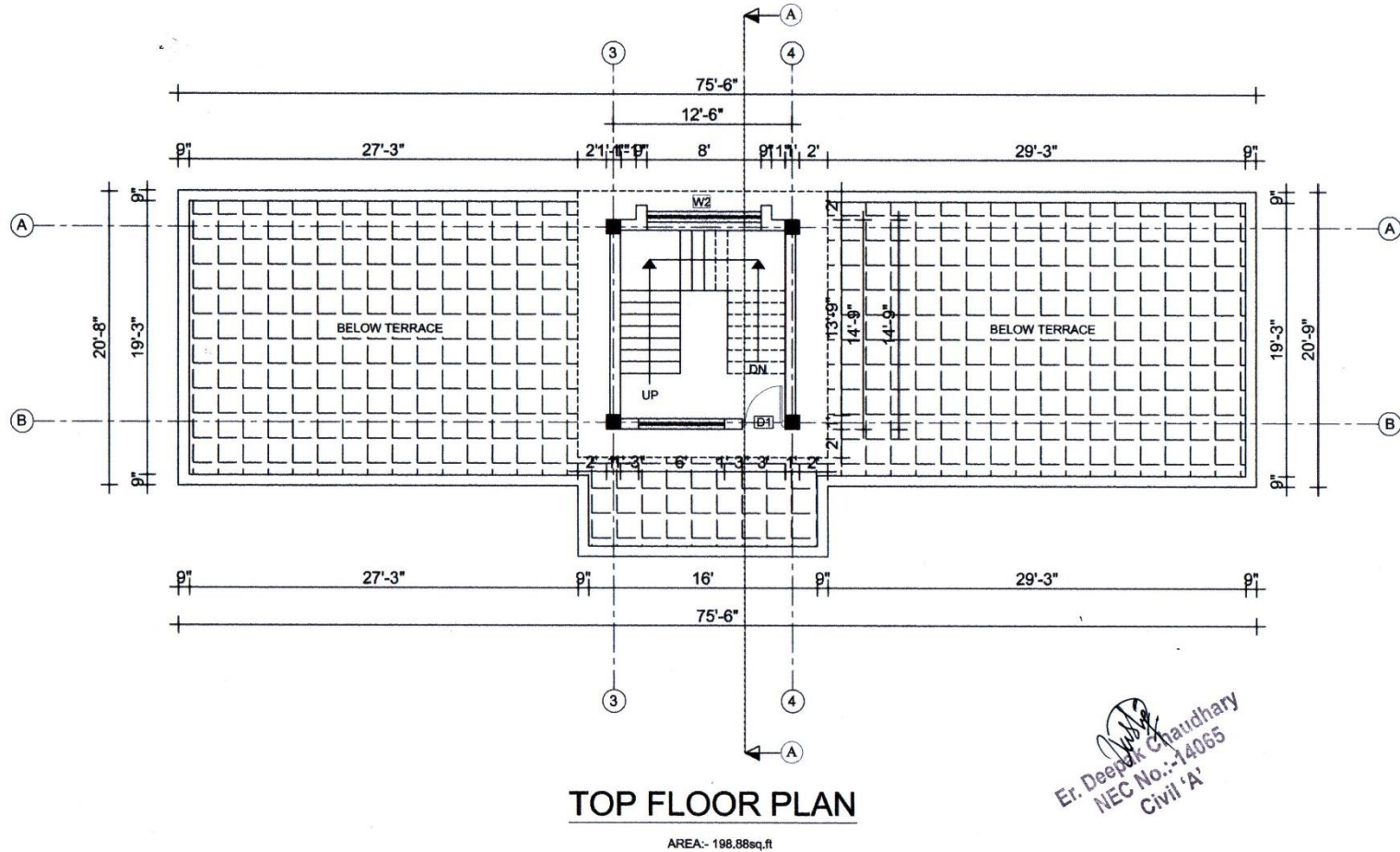

Roof Floor Plan

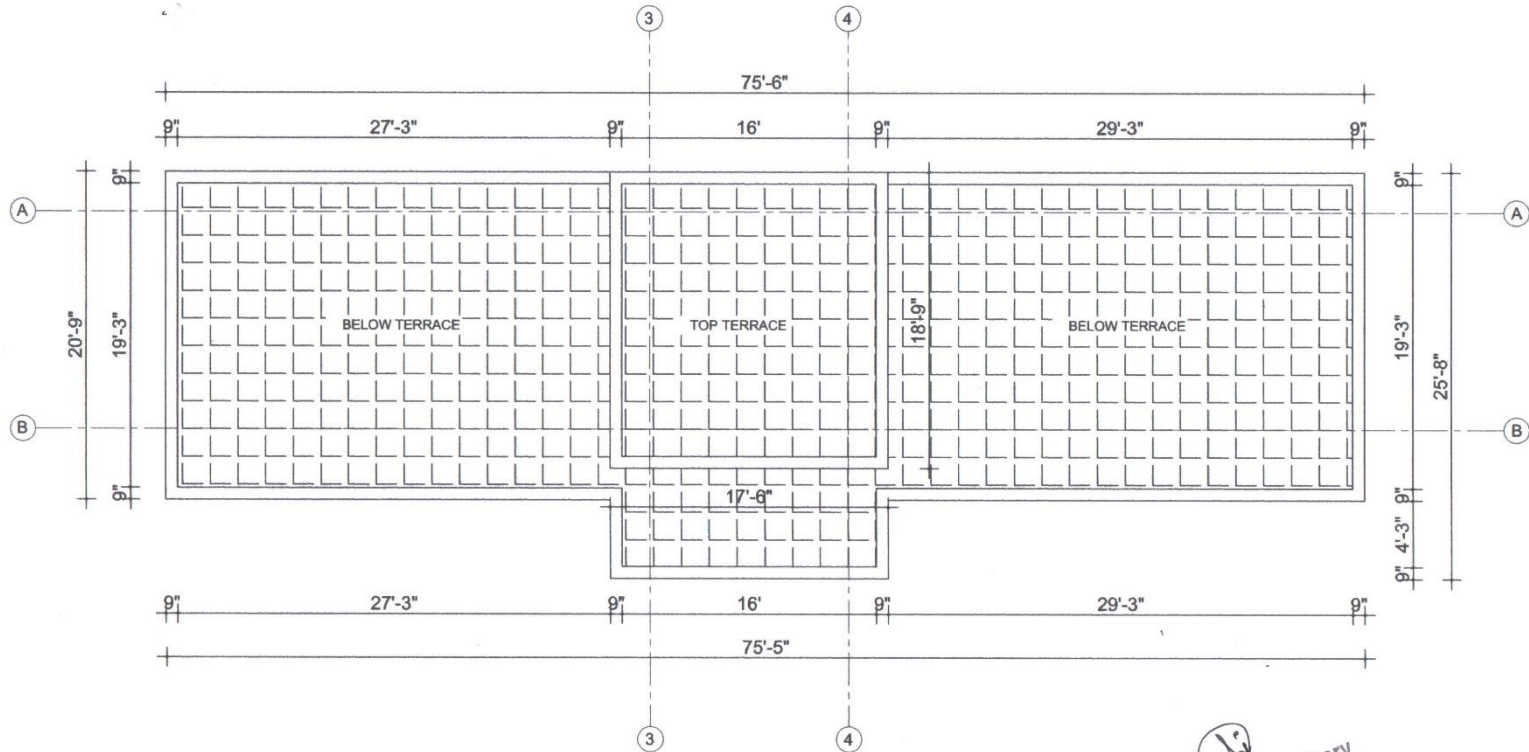

ROOF FLOOR PLAN

Er. Deepak Chaudhary
NEC No.:-14065
Civil 'A'

**We hopefully expectation
with you
for change the new life
of our school !!!**

Thank You
Best of Luck